

ZÜR Trails



13. ordentliche Mitgliederversammlung 5. April 2022

1. Begrüssung
2. Umfrage / Rückblick auf 2021
3. Genehmigung der Jahresrechnung
4. Entlastung des Vorstandes (Dechargeerteilung)
5. Wahlen und Personelles
6. Team Rider 2022
7. Trailprojekte
8. Genehmigung des Budgets
9. Ausblick Vereinsjahr 2022
10. Eure Fragen

Züritrails Mitgliederbefragung im März 2022.
Alle [Ergebnisse sind hier](#) zu finden.

Wie zufrieden bist Du mit der Arbeit von Zueritrails?

Anzahl Antworten: 274

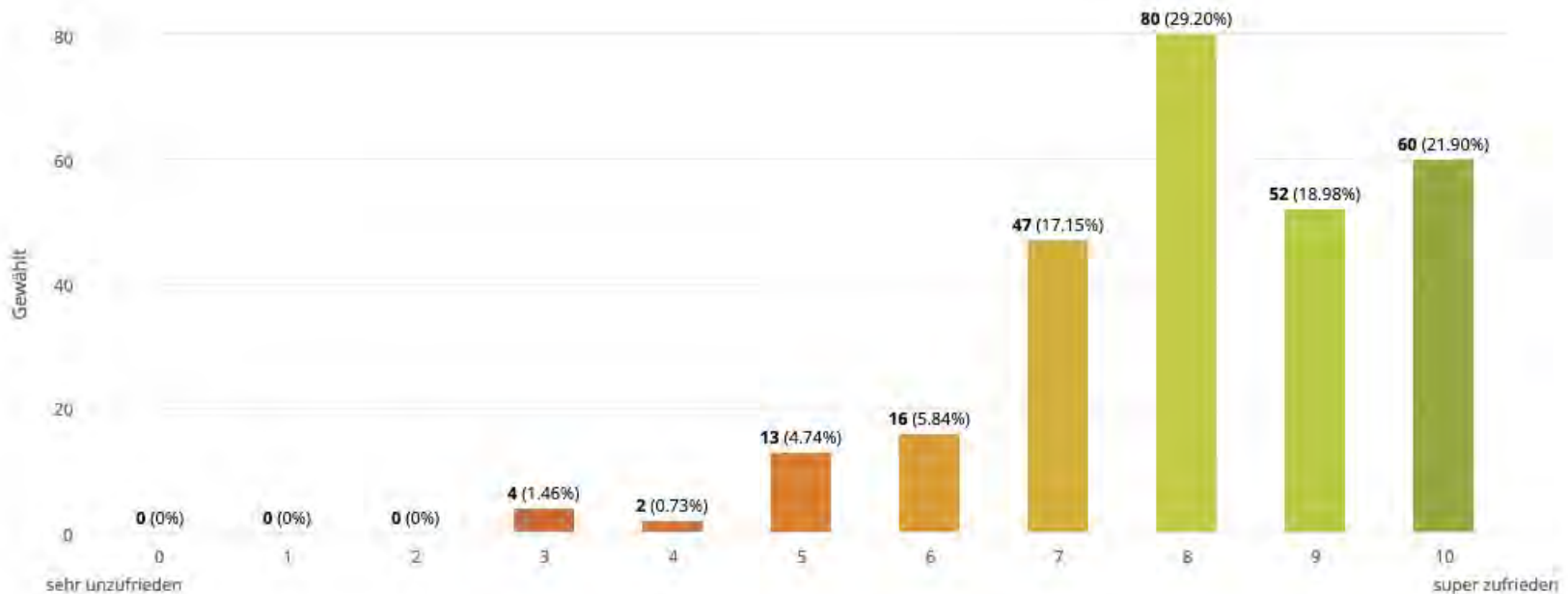



- 10 aktive Coaches
- 11 Semester-Einsätze
- 6 Wochen Ferien-Kurse
- Insgesamt mehr als 200 Kids
- Vereinzelt mit Schulklassen auf dem Pumptrack



- 23 Parkranger (+ 5 zu 2020)
- ca. 56 Jumppark Nutzer + 5 zu 2020
- Fertigstellung Schnitzel-Jump
- [Züri Dirt Contest 2021](#)



6 Fahrtechnikkurse (Pumptrack, Jumps, Kurven, Guides Tour)

6 Socialrides

7 Bike und Grill

Cycle Week mit Guided Tours

Regelmässiger Frauen Biketreff

Grillevent für Frauen

Traileröffnungsgrill

2x Trailwisch Adlisberg

2x Trailwisch Antennentrail

Bilanz per 31.12.2021

AKTIVEN

Bankguthaben	143'727.95
Depots	10'024.05
Transitorische Aktiven	253.85
Tricots / Lagerware	1.00
Bikes	8'000.00
Züritrails Zelt	200.00
Kühlschrank	1.00

Total AKTIVEN

162'207.85

PASSIVEN

Schulden	5'141.07
Vereinsvermögen	157'066.78

Total PASSIVEN

162'207.85

Erfolgsrechnung 2021

EINNAHMEN

Sponsoring	19'981.12
Mitgliederbeiträge	47'061.59
Kurseinnahmen	24'400.10
Verkauf Bike	2'950.00

TOTAL EINNAHMEN 94'392.81

AUSGABEN

Unterhalt Trails	1'200.14
Unterhalt Jumppark	14'962.33
FMB Contest	16'681.22
Kosten Kurse (Löhne)	20'955.52
Kids	2'572.50
Mieten	3'007.10
Versicherungen	1'431.10
Verwaltungskosten	10'717.65
Werbung	4'561.75
Sponsoring Teamrider	4'000.00
Abschreibungen	2'774.65
Finanzaufwand	160.36

Total AUSGABEN 83'024.32

Gewinn 2021

11'368.49

Die Jahresrechnung wurde von den anwesenden Mitgliedern einstimmig angenommen.

- Antrag wurde angenommen
- Umsetzung erfolgt in diesem Jahr
- Mit der Rechnung werden alle auf die Möglichkeit der Familienmitgliedschaft hingewiesen.
- Wer von der Familienmitgliedschaft profitieren will, meldet sich bei der Stiftung Brunau (mitglieder@zueritrails.ch)

Pro Memoria, was an der Mitgliederversammlung 2021 beschlossen wurde:

4.2.4 Familienmitgliedschaft

Die Familienmitgliedschaft umfasst Eltern und deren Kinder bis zum Abschluss von deren 15. Lebensjahr. Die Rechte und Pflichten des einzelnen Familienmitglieds entsprechen jenen der Aktivmitgliedschaft. Der Jahresbeitrag beträgt Fr. 120.-- pro Jahr.

Bestätigungswahl der bisherigen Vorstandsmitglieder

- Valentin Bamert (Präsident)
- Guido Schnider
- Tobias Maurer
- Stefan Hess
- Marc Niffeler
- Dominik Bosshard
- Benjamin Kuckartz
- Carla Coester

Die bisherigen Vorstandsmitglieder wurden einstimmig wiedergewählt. Der Vorstand bedankt sich fürs Vertrauen.

Neuwahl in den Vorstand

- Luise Rohland
- Robert Bütler

Die neu vorgeschlagenen Vorstandsmitglieder wurden einstimmig gewählt.
Luise und Robert bedanken sich fürs Vertrauen.

Jan
Hagemann



Lukas
Weilenmann



Lucas
Huppert



Vincent
Mattes





Chris
Räber



Dominik
Widmer

Vielen Dank für euren Einsatz, Chris und Dominik!

HÖCKLERTrail

aktueller Stand

Zustand und Sperrungen

- Heute (5. April 22) grad geschlossen
- immer offen, wenn möglich

Eine Bitte:

- Keine Abkürzungen!
- ... auch nicht zu Fuss
- Hochlaufen (neben Jumphine) ist gefährlich

Zustand und Sperrungen

- www.zueritrails.ch/hoecklertrail
- Trailforks
- Ketten





- Es gibt immer etwas zu tun!
- Du willst auch helfen?
hoecklertrail@zueritrails.ch
- Budget für jährlichen, professionellen Unterhalt mit Trailbauern und Maschinen

Zürichberg

- Wir sprechen mit der Stadt über legale und zusammenhängende Biketrails am Zürichberg
- Eine Vielzahl an Einschränkungen, Spezialzonen und weiteren Fragen
- Alle Verantwortlichen sind aber dabei und dafür, der Teufel liegt dann im Detail...
- Wird viel Zeit brauchen

Grattrail am Üetliberg

- Verlängerung möglichst bis SZU

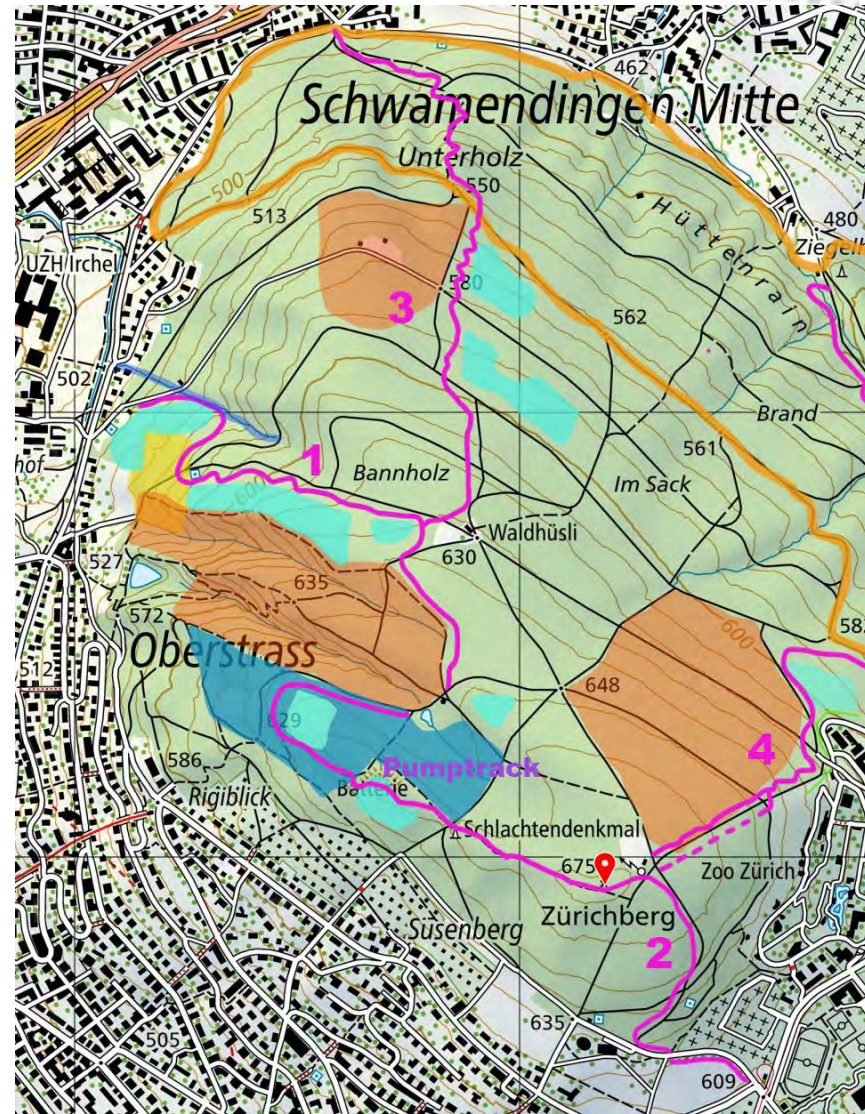

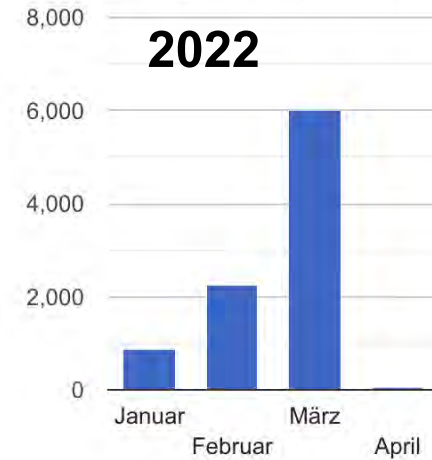
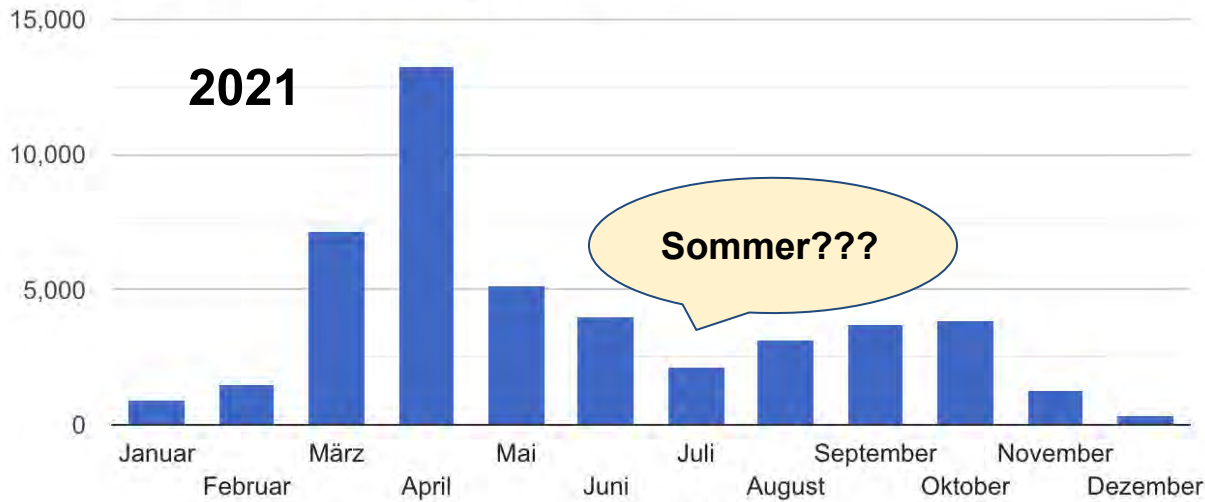

2021: 55'000
2020: 47'000

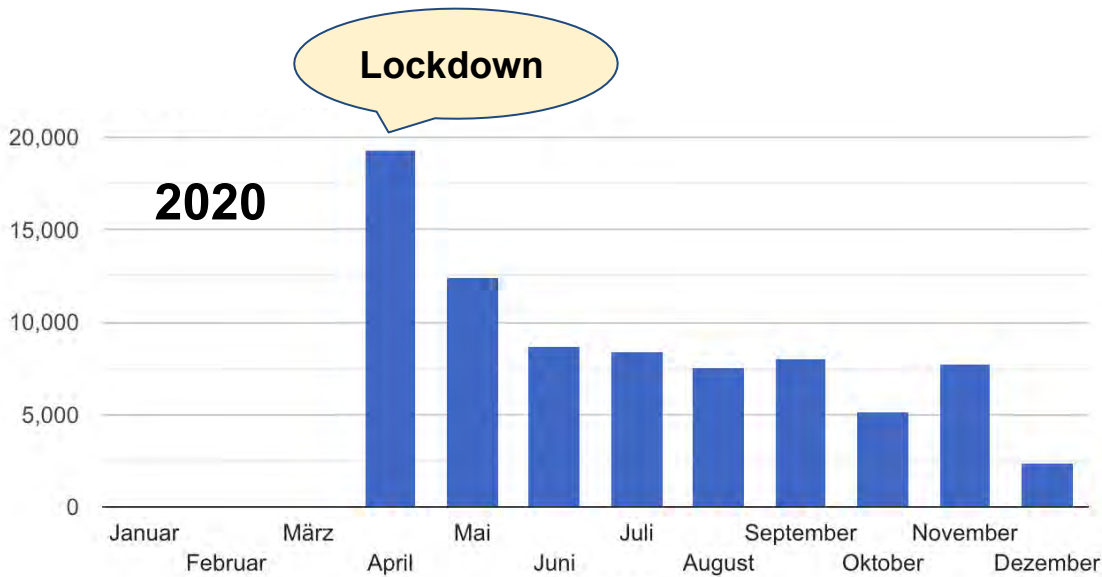
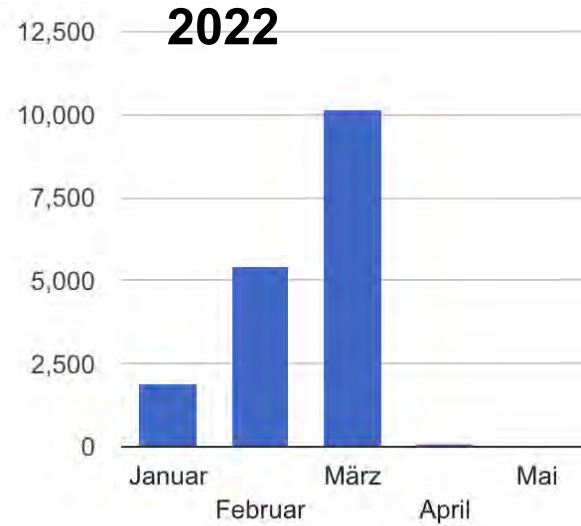
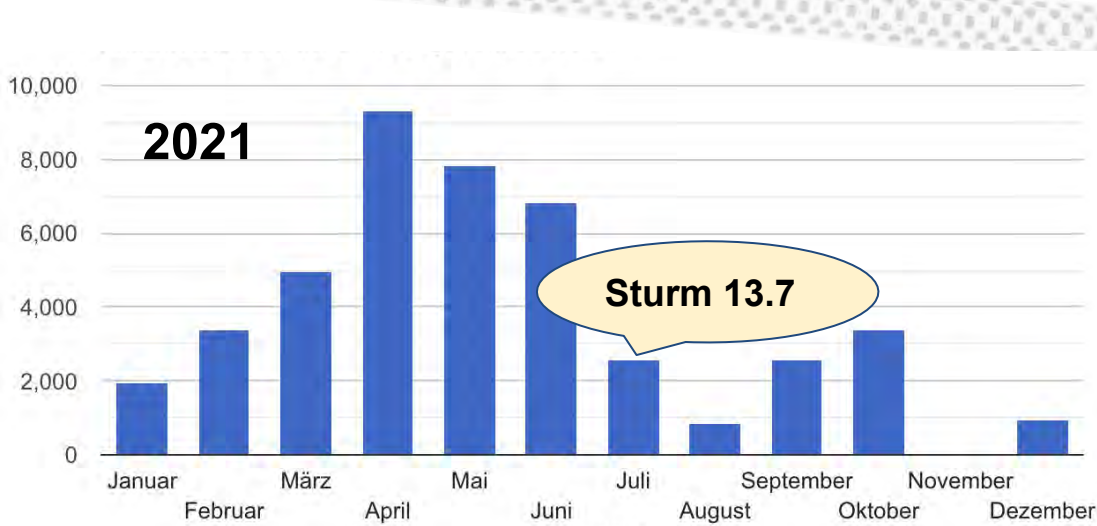

- **2021: 45'000**
- **2020: 80'000**



2021: 20'000

2022: 1'500 (Jan u. Feb. war der Trail geschlossen)

Neue Bikezähler Hardware u. Software...

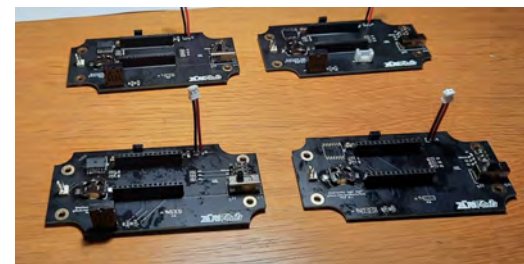
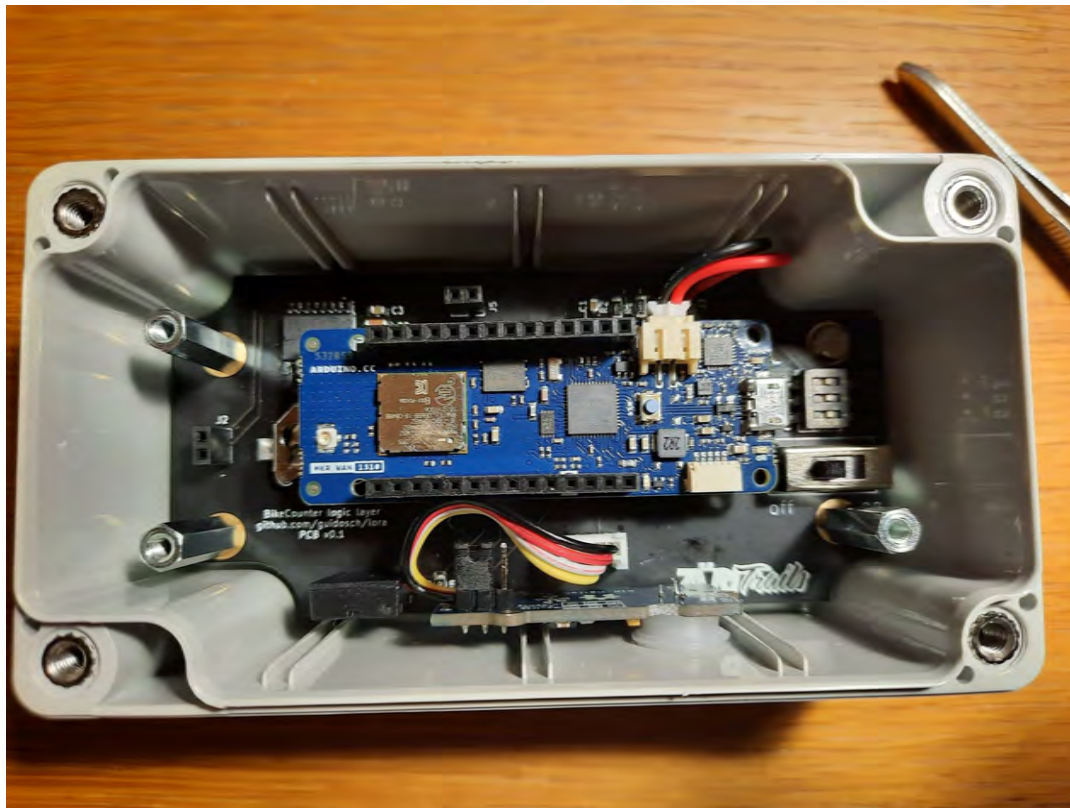

Lust mitzumachen?
<https://github.com/guidosch/lora>

Wieso gibt's offizielle Biketrails?

Weil die Waldbesitzer, Behörden und die Naturverbände sich davon eine Kanalisierung auf einem nachhaltigen Trail versprechen.

Potentielle Konsequenzen, wenn in Gebieten mit offiziellen Trails querwaldein gefahren/gebaut wird:

- Wird uns dauernd von der Stadt um die Ohren gehauen
- Wird von der Stadt als Pfand verwendet, z.B. für Zürichberg Trails
- Wird uns von einem Naturverband in der Öffentlichkeit um die Ohren gehauen "Zürcher Biker zerstören Naturschutzgebiet"
- Höcklertrail wird geschlossen, weil die Kanalisierung Auflage der Baubewilligung ist

Speziell wichtig:

Harakiri = Waldreservat = höchste Schutzzone am stark geschützten Üetliberg

Sturmflächen werden jetzt mit neuen Bäumen bepflanzt

Wir brauchen mehr Leute, weil:

- Es einfach zu knapp ist
- Es wichtig ist für das Fernziel "Trailunterhalt durch Biker"
- Wir uns mehr "give back to community" wünschen

⇒ ist gut und tut gut!





Kampagne “Am Wald z’lieb”

- [Kampagne](#) lanciert durch GSZ
- Involvierte: Sportamt, SZU, Stadtpolizei, Züritrails
- Spricht alle Waldnutzer an
- Kein Biker Bashing
- Beginn vor Ostern mit Aktionstagen und verteilen von Goodies
- Im Anschluss an Kampagne werden auch Bussen verteilt
- Züritrails unterstützt die Kampagne
- Posts auf Social Media
- Ansprechen von Personen auch zur Mitgliederwerbung

BUDGET 2022

EINNAHMEN

Sponsoring	5'000.00
Sponsoring FMB Contest	10'000.00
Mitgliederbeiträge	47'000.00
Kurseinnahmen	30'000.00

TOTAL EINNAHMEN	92'000.00
------------------------	------------------

AUSGABEN

Unterhalt Trails	1'500.00
Unterhalt Jumppark	12'000.00
Planungskosten Neuer Pumptrack	5'000.00
Kosten Kurse (Löhne)	26'000.00
Kids	1'500.00
Mieten	4'000.00
Verwaltungskosten	10'000.00
Werbung	5'000.00
Sponsoring Teamrider	7'000.00
Events	5'000.00
Abschreibungen	3'000.00
Finanzaufwand	200.00

Total AUSGABEN	80'200.00
-----------------------	------------------

Geplanter Gewinn 2022

11'800.00

Das Budget 2022 wurde von den anwesenden Mitgliedern einstimmig angenommen.

Projekt 2000

- Ziel 2000 Mitglieder, heute 1'300
- Wieso? ca. 40'000 Biker rund um den Uetliberg/Züriberg
- Mehr Mitglieder heisst mehr Legitimation für unsere Anliegen
- Verein wird für Sponsoren interessanter
- Stärkere Lobby

Wie erreichen wir das?

- Direkte Ansprache von Biker an den Trails an bestimmten Tagen
- Aufrufe und Posts auf FB
- Eure Mithilfe zur Animierung von Kollegen zum Beitritt

- **Regelmässiges**

- Socialrides am letzten Sonntag im Monat
- Feierabend-Treffs (mixed und ladies only) jeweils mittwochs
- div. Fahrtechnik-Kurse

- **Events**

- Cycle Week: Guided Tours / Pumptrack Workshop / Slopestyle Workshop und Züri Dirt Contest
- evtl. Bike-Wochenende
- Trailwischs

→ Besucht unsere Webseite! www.zueritrails.ch/events

- Regelmässige Sessions (Donnerstagabend)
- Züri Dirt Contest 14. / 15. Mai
 - Erster FMB Event mit Frauen
 - Teil der Cycle Week vom 12. bis 15. Mai
 - Helfer Gesucht! Informationen auf der Webseite





Die 13. ordentliche Mitgliederversammlung 5. April 2022 ist damit zu Ende.